Lily e Sindy 2 (Kristel Dani & Anselmi Aurora)

Di 1A Cervasca

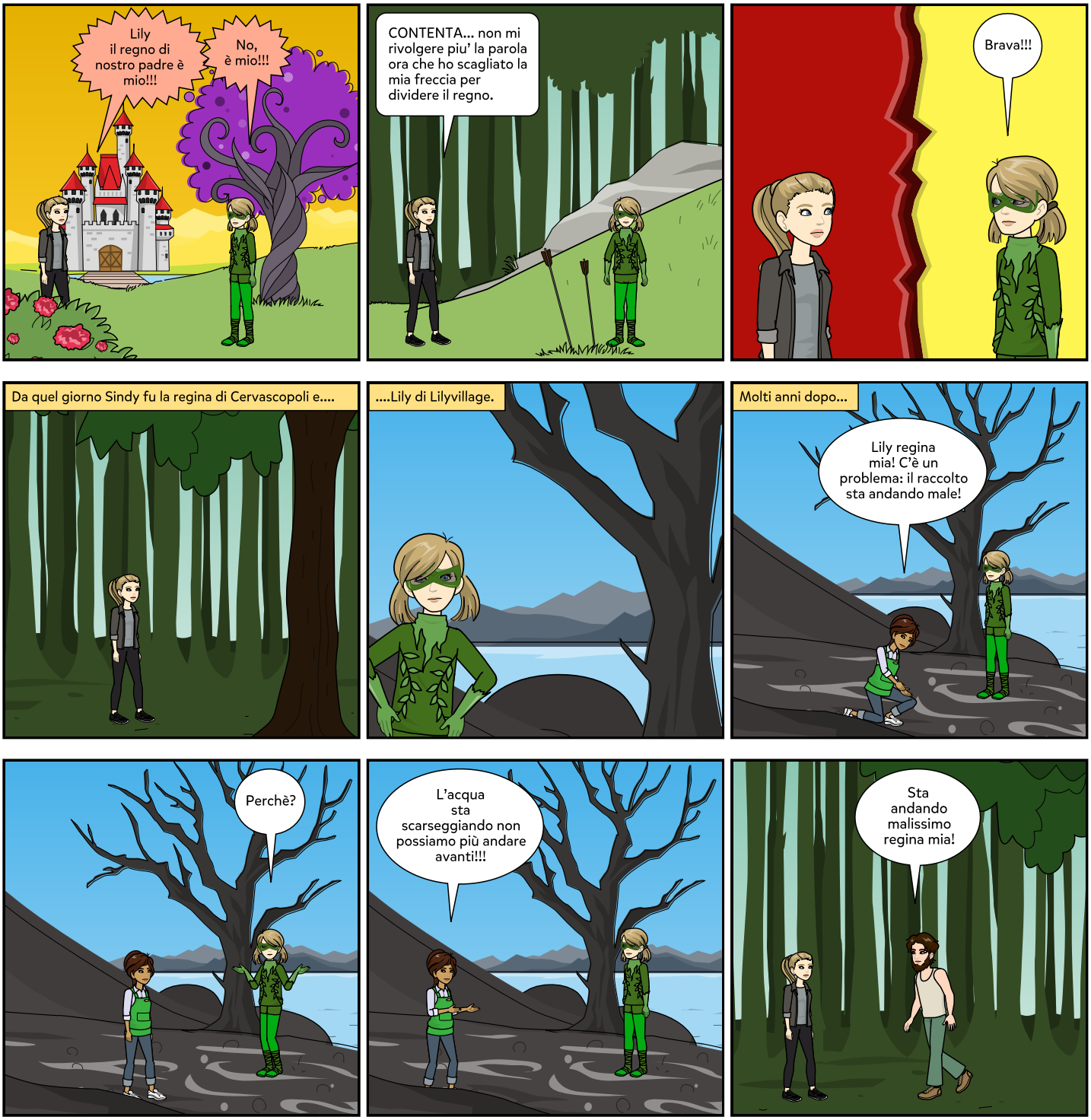

1A Cervasca,

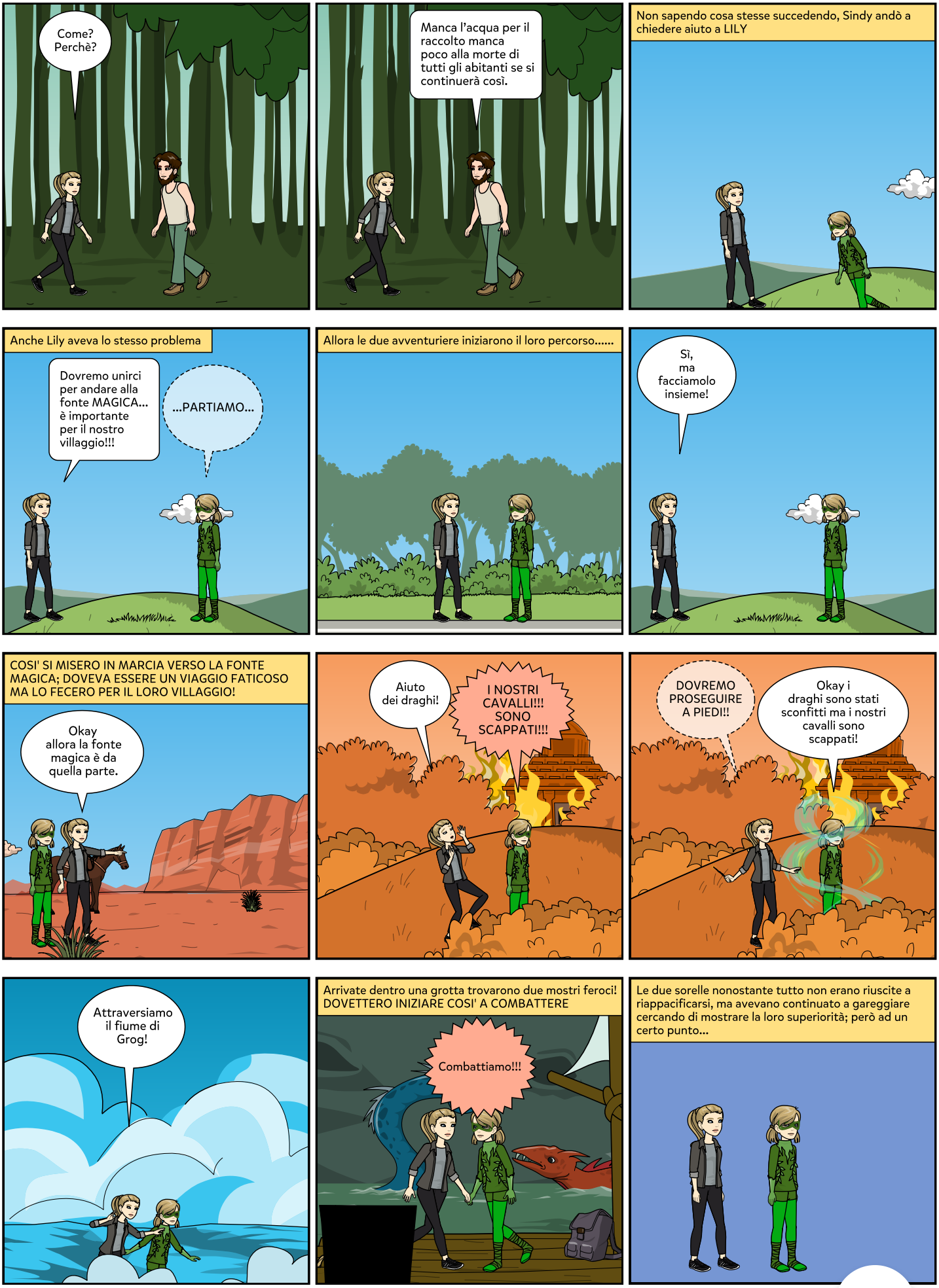
Come? Perchè?
Manca l'acqua per il raccolto manca poco alla morte di tutti gli abitanti se si continuerà così.
Non sapendo cosa stesse succedendo, Sindy andò a chiedere aiuto a LILY
Anche Lily aveva lo stesso problema
Dovremo unirci per andare alla fonte MAGICA... è importante per il nostro villaggio!!!
...PARTIAMO...
Allora le due avventuriere iniziarono il loro percorso.....
Sì, ma facciamolo insieme!
COSI' SI MISERO IN MARCIA VERSO LA FONTE MAGICA; DOVEVA ESSERE UN VIAGGIO FATICOSO MA LO FECERO PER IL LORO VILLAGGIO!
Okay allora la fonte magica è da quella parte.
Aiuto dei draghi!
I NOSTRI CAVALLI!!! SONO SCAPPATI!!!
DOVREMO PROSEGUIRE A PIEDI!!
Okay i draghi sono stati sconfitti ma i nostri cavalli sono scappati!
Attraversiamo il fiume di Grog!
Arrivate dentro una grotta trovarono due mostri feroci! DOVETTERO INIZIARE COSI' A COMBATTERE
Combattiamo!!!
Le due sorelle nonostante tutto non erano riuscite a riappacificarsi, ma avevano continuato a gareggiare cercando di mostrare la loro superiorità; però ad un certo punto...

1A Cervasca,

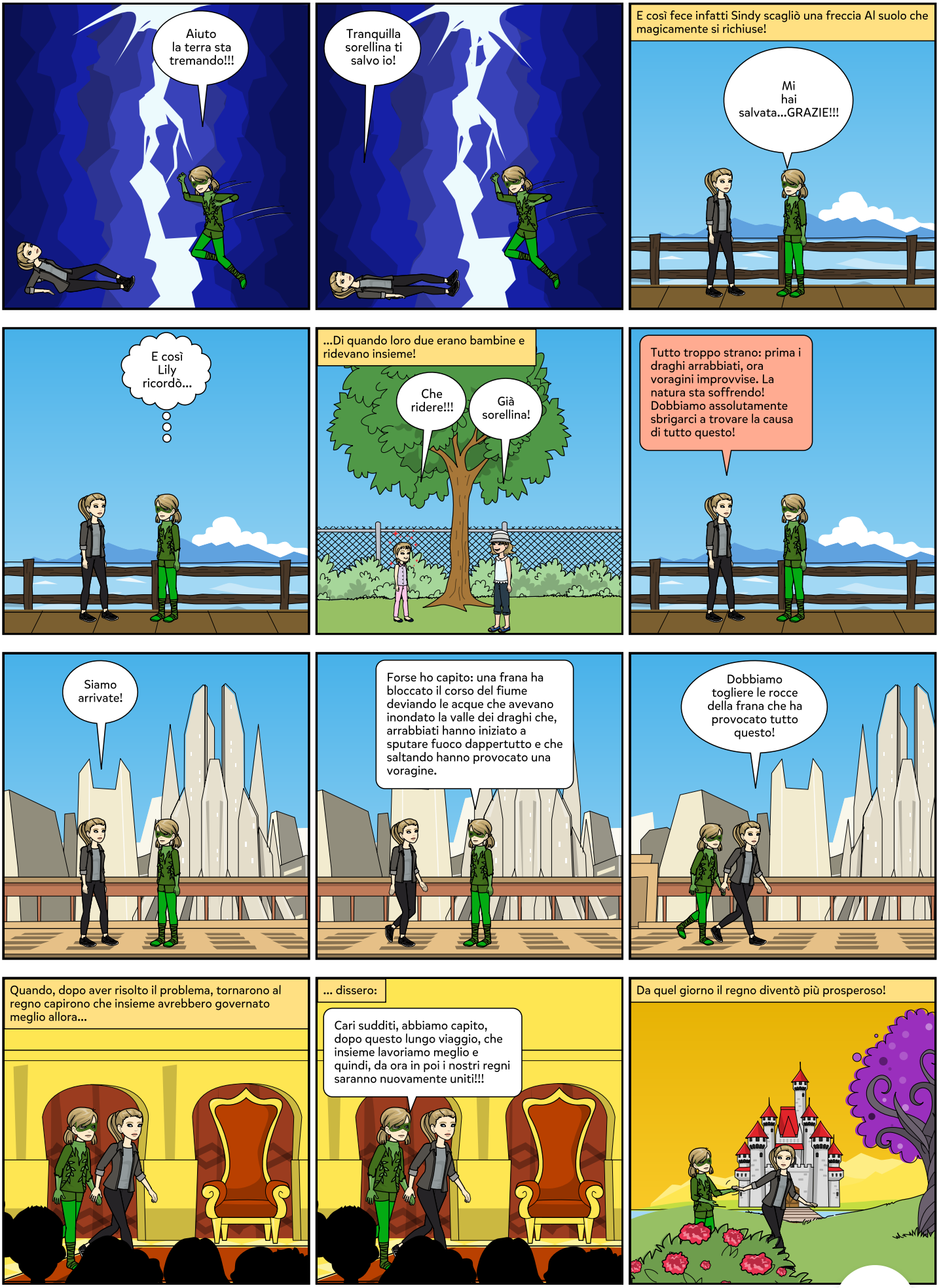
Aiuto la terra sta tremando!!!
Tranquilla sorellina ti salvo io!
E così fece infatti Sindy scagliò una freccia Al suolo che magicamente si richiuse!
Mi hai salvata...GRAZIE!!!
E così Lily ricordò...
...Di quando loro due erano bambine e ridevano insieme!
Che ridere!!!
Già sorellina!
Tutto troppo strano: prima i draghi arrabbiati, ora voragini improvvise. La natura sta soffrendo! Dobbiamo assolutamente sbrigarci a trovare la causa di tutto questo!
Siamo arrivate!
Forse ho capito: una frana ha bloccato il corso del fiume deviando le acque che avevano inondato la valle dei draghi che, arrabbiati hanno iniziato a sputare fuoco dappertutto e che saltando hanno provocato una voragine.
Dobbiamo togliere le rocce della frana che ha provocato tutto questo!
Quando, dopo aver risolto il problema, tornarono al regno capirono che insieme avrebbero governato meglio allora...
... dissero:
Cari sudditi, abbiamo capito, dopo questo lungo viaggio, che insieme lavoriamo meglio e quindi, da ora in poi i nostri regni saranno nuovamente uniti!!!
Da quel giorno il regno diventò più prosperoso!

1A Cervasca,

1A Cervasca,